



**LG-IMPORTS**  
IMPORTER OF TOYS & MORE

EG-VERKLARING VAN OVEREENSTEMMING | DÉCLARATION DE CONFORMITÉ CE  
EG KONFORMITÄTSEKTLÄRUNG | EC DECLARATION OF CONFORMITY

Wij, de importeur | Nous, le importateur | Wir, der Importeur | We, the importer,

**LG-Imports, Biezenstraat 8, 2340 Beerse, België**

verklaren onder eigen verantwoordelijkheid dat het artikel | déclarons sous notre seule responsabilité que l'article | erklären in alleiniger Verantwortung, dass das Artikel | declare under sole responsibility that the item

artikelnummer | référence | Artikel nummer | item number :

**LG0431**

Productfoto | Photo du produit | Artikelbild | Picture:

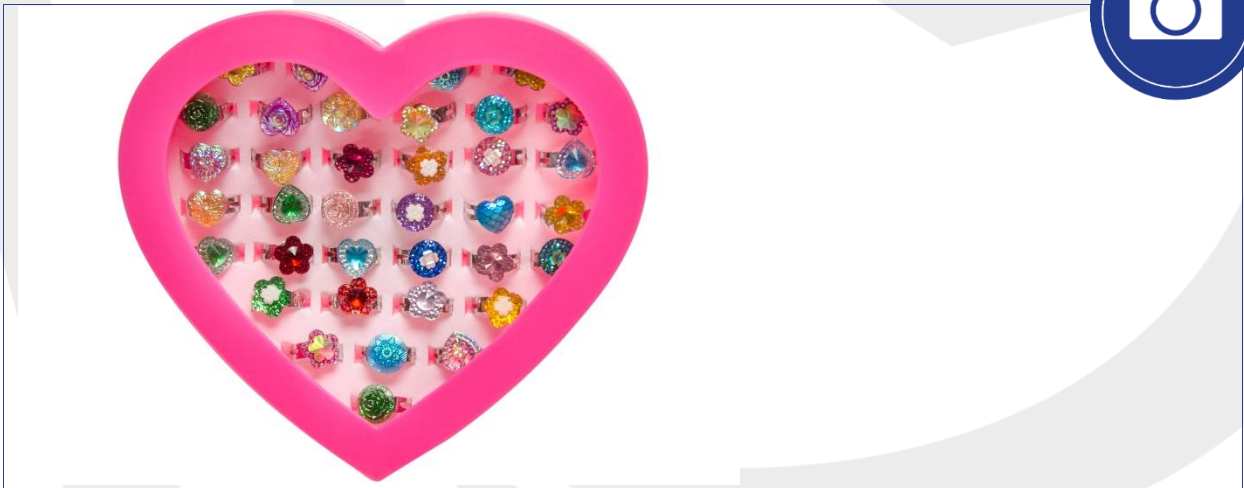

in overeenstemming is met de relevante eisen van de communautaire harmonisatiewetgeving | est en conformité avec les exigences essentielles de la législation communautaire d'harmonisation | in Übereinstimmung ist mit den relevanten Anforderungen aus Harmonisierungsrechtsvorschriften der Gemeinschaft | is in conformity with the relevant Community harmonization legislation and with the technical requirements of the following standard (s) :

BE0404169702  
Biezenstraat 8 | B-2340 Beerse | Belgium  
T. +32 (0)14 60 05 50 | F. +32 (0)14 60 05 51  
[www.lg-imports.be](http://www.lg-imports.be) | [info@lg-imports.be](mailto:info@lg-imports.be)





**LG-IMPORTS**  
IMPORTER OF TOYS & MORE

Richtlijn 2009/48/EG betreffende veiligheid van speelgoed | Directive 2009/48/CE relative à la sécurité des jouets | Richtlinie 2009/48/EG über die Sicherheit von Spielzeug | Directive 2009/48/EC on the safety of toys

Vermelding van de specificaties | Spécifications | Angabe der Spezifikationen | Specifications:

**EN71-1: 2014 + A1: 2018 – Mechanical and Physical Properties**

**EN71-2: 2020 – Flammability of Toys**

**EN71-3: 2019 + A1: 2021 – Migration of Certain Elements**

**Testreport SPF22038682**

**Entry 51 & 52 of Regulation (EU) 2018.2005 amending Annex XVII European Regulation (EC) No 1907/2006 (REACH) – Phthalates content 10P**

**Testreport SPF22038683**

Plaats en datum | lieu et date | Ort und Datum | Place and date:

**14/11/2022, Beerse, België**

Naam en stempel | nom et cachet | Name und Stempel | Name and stamp:

Kathy Leysen, Quality Manager	<p style="text-align: center;"><b>LG-IMPORTS NV</b></p> <p style="text-align: center;"><small>Biezenstraat 8   B-2340 Beerse   Belgium T. +32 (0)14 60 05 50   F. +32 (0)14 60 05 51 BE0404169702 www.lg-imports.be</small></p> <p style="text-align: center;"> </p> <p style="text-align: right;"></p>
----------------------------------	--

Testrapporten worden enkel verstrekt op aanvraag van de bevoegde instanties. | Les rapports d'essais ne pourront être fournis que sur demande des autorités compétentes. | Prüfberichte werden nur auf Anfrage von den zuständigen Behörden zur Verfügung gestellt. | Testreports will be provided only upon request of the competent authorities.

BE0404169702  
Biezenstraat 8 | B-2340 Beerse | Belgium  
T. +32 (0)14 60 05 50 | F. +32 (0)14 60 05 51  
www.lg-imports.be | info@lg-imports.be

