



LG-IMPORTS
IMPORTER OF TOYS & MORE

EG-VERKLARING VAN OVEREENSTEMMING | DÉCLARATION DE CONFORMITÉ CE
EG KONFORMITÄTSEKTLÄRUNG | EC DECLARATION OF CONFORMITY

Wij, de importeur | Nous, le importateur | Wir, der Importeur | We, the importer,

LG-Imports, Biezenstraat 8, 2340 Beerse, België

verklaren onder eigen verantwoordelijkheid dat het artikel | déclarons sous notre seule responsabilité que l'article | erklären in alleiniger Verantwortung, dass das Artikel | declare under sole responsibility that the item

artikelnummer | référence | Artikel nummer | item number :

LG6523

Productfoto | Photo du produit | Artikelbild | Picture:

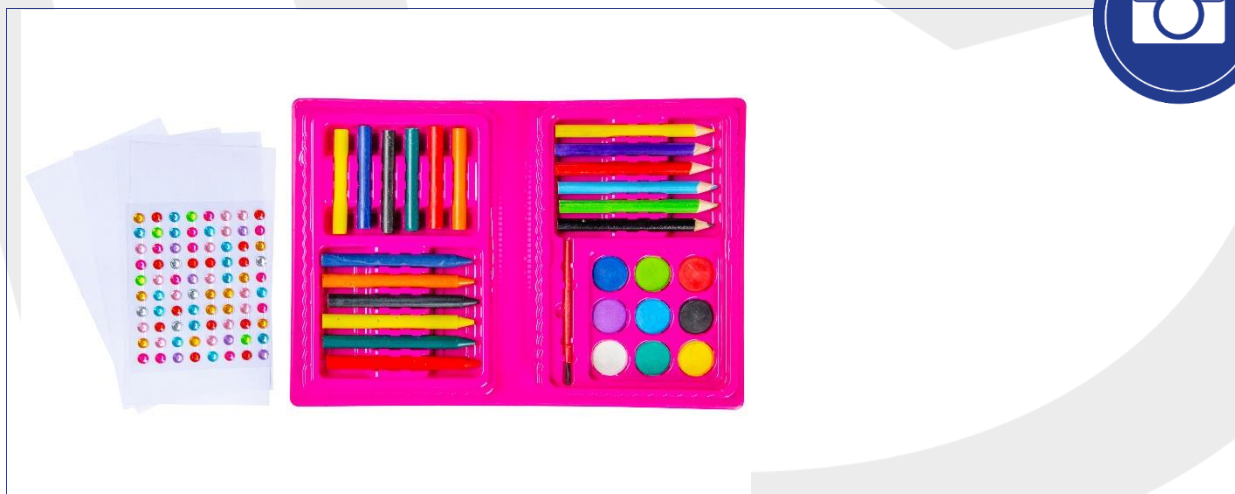

in overeenstemming is met de relevante eisen van de communautaire harmonisatiewetgeving | est en conformité avec les exigences essentielles de la législation communautaire d'harmonisation | in Übereinstimmung ist mit den relevanten Anforderungen aus Harmonisierung srechtsvorschriften der Gemeinschaft | is in conformity with the relevant Community harmonization legislation and with the technical requirements of the following standard (s) :

BE0404169702
Biezenstraat 8 | B-2340 Beerse | Belgium
T. +32 (0)14 60 05 50 | F. +32 (0)14 60 05 51
www.lg-imports.be | info@lg-imports.be





LG-IMPORTS
IMPORTER OF TOYS & MORE

Richtlijn 2009/48/EG betreffende veiligheid van speelgoed | Directive 2009/48/CE relative à la sécurité des jouets | Richtlinie 2009/48/EG über die Sicherheit von Spielzeug | Directive 2009/48/EC on the safety of toys

Vermelding van de specificaties | Spécifications | Angabe der Spezifikationen | Specifications:

EN71-1: 2014 + A1: 2018 – Mechanical and Physical Properties

EN71-2: 2011 + A1: 2014 – Flammability of Toys

EN71-3: 2019 – Migration of Certain Elements

Testreport SPF20036105

Plaats en datum | lieu et date | Ort und Datum | Place and date:

05/12/2020, Beerse, België

Naam en stempel | nom et cachet | Name und Stempel | Name and stamp:

<p>LG-IMPORTS NV</p> <p>Biezenstraat 8 B-2340 Beerse Belgium T. +32 (0)14 60 05 50 F. +32 (0)14 60 05 51 BE0404169702 www.lg-imports.be</p>  

Kathy Leysen,
Quality Manager

Testrapporten worden enkel verstrekt op aanvraag van de bevoegde instanties. | Les rapports d'essais ne pourront être fournis que sur demande des autorités compétentes. | Prüfberichte werden nur auf Anfrage von den zuständigen Behörden zur Verfügung gestellt. | Testreports will be provided only upon request of the competent authorities.

